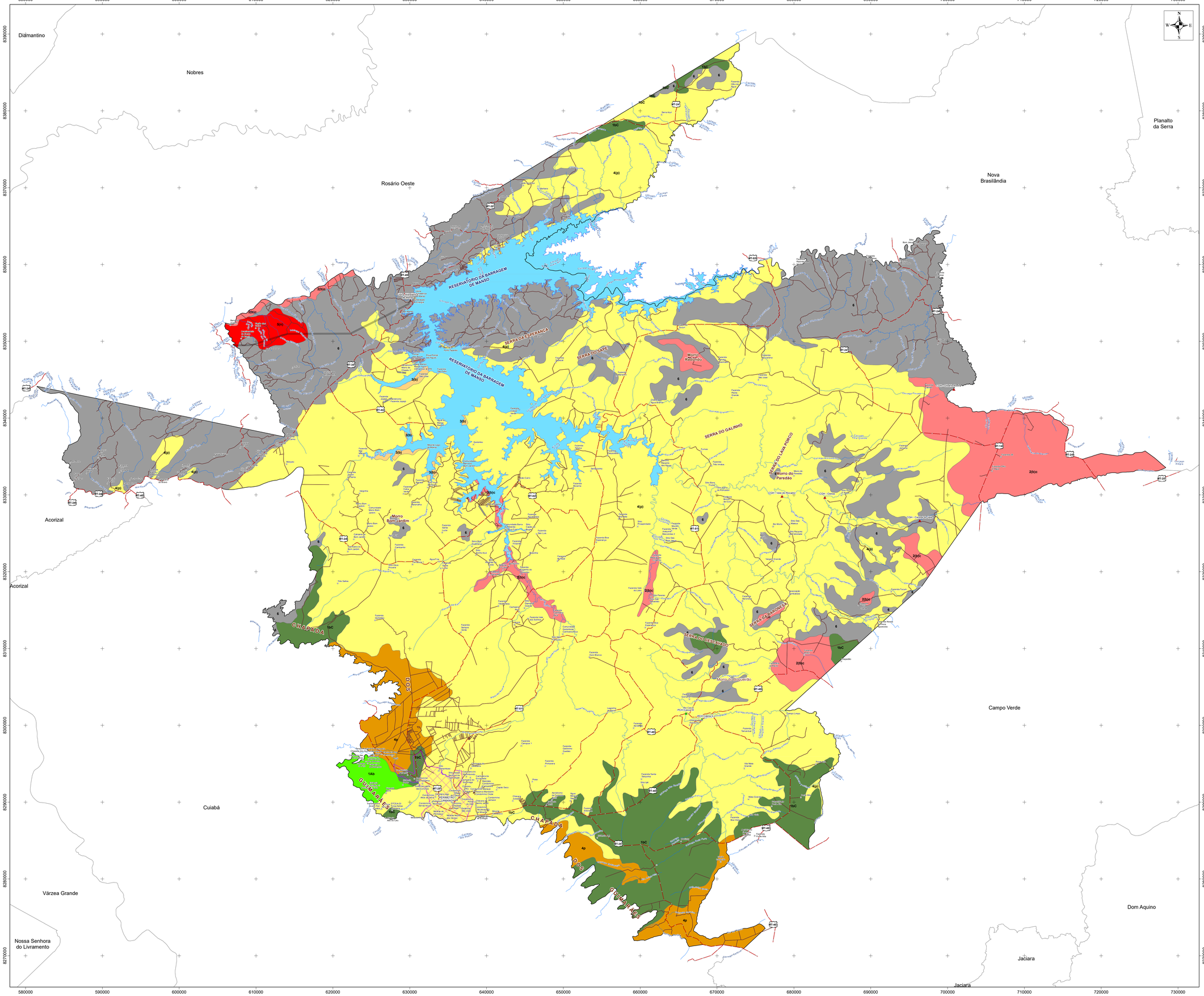

LOCALIZAÇÃO DO ESTADO DE MATO GROSSO

LOCALIZAÇÃO DO MUNICÍPIO DE CHAPADA DOS GUIMARÃES/MT

LOCALIZAÇÃO DA ÁREA URBANA DO MUNICÍPIO DE CHAPADA DOS GUIMARÃES/MT

CLASSES DE APTIDÃO AGRÍCOLA DAS TERRAS

GRUPO 1 - Terras com aptidão BOA para lavouras de ciclo curto e/ou longo em pelo menos um dos níveis de manejo

Subgrupos

1Ab — Terras com aptidão BOA para lavouras no nível de manejo A, REGULAR no B e INAPTA no C

1bC — Terras com aptidão BOA para lavouras no nível de manejo C, REGULAR no B e INAPTA no A

GRUPO 2 - Terras com aptidão REGULAR para lavouras de ciclo curto e/ou longo em pelo menos um dos níveis de manejo

Subgrupo

2(b)c — Terras com aptidão REGULAR para lavouras no nível de manejo C, RESTRITA no B e INAPTA no A

GRUPO 3 - Terras com aptidão RESTRITA para lavouras de ciclo curto e/ou longo em pelo menos um dos níveis de manejo

Subgrupo

3(b) — Terras com aptidão RESTRITA para lavouras no nível de manejo B e INAPTA para os níveis A e C

GRUPO 4 - Terras com aptidão BOA, REGULAR ou RESTRITA silvicultura e/ou pastagem natural

Subgrupos

4p — Terras com aptidão REGULAR para pastagem plantada

4(p) — Terras com aptidão RESTRITA para pastagem plantada

GRUPO 5 - Terras com aptidão BOA, REGULAR ou RESTRITA silvicultura e/ou pastagem natural

Subgrupo

5(n) — Terras com aptidão RESTRITA para pastagem natural e INAPTA para silvicultura

GRUPO 5 - Terras sem aptidão para uso agrícola

Subgrupo

6 — Terras sem aptidão para uso agrícola

Legenda

- Localidades
- Usina Hidrelétrica
- Pequenas Centrais Hidrelétricas - PCH
- Centrais Geradoras Hidrelétricas - CGH
- Linha de Transmissao
- Aeródromo
- Estrada Vicinal
- Rodovias
- Limite do Município de Chapada dos Guimarães
- Massa da Água
- Perímetro Urbano Oficial. Área: 41,58 km²

PARÂMETROS CARTOGRÁFICOS
Sistema de Coordenadas:
Universal Transversa de Mercator - UTM
Datum: SIRGAS2000 Fuso: 21L
Escala: 1:160.000
0 1,5 3 4,5 6 km

Contratante: SINFRA — SECRETARIA DE ESTADO DE INFRAESTRUTURA E LOGÍSTICA ESTADO DE MATO GROSSO

Contratada: Consórcio Integração

Título: **REVISÃO E ATUALIZAÇÃO DO PLANO DIRETOR MUNICIPAL DE CHAPADA DOS GUIMARÃES**

Mapa: **MAPA DE APTIDÃO AGRÍCOLA DAS TERRAS**

Responsável Técnico:
Evandro Gottardo
Geólogo Ms.Dr.em Engenharia, CREA RS 83699-D

Fonte:	Local:	Escala:	Folha Formato:	Datum:
SEPLAN/CNEC,2001	CHAPADA DOS GUIMARÃES	1:160.000	A0	SIRGAS2000